

IMPLANTACIÓN DE LOS MUROS 22 AL 24

ESCALA: 1-50

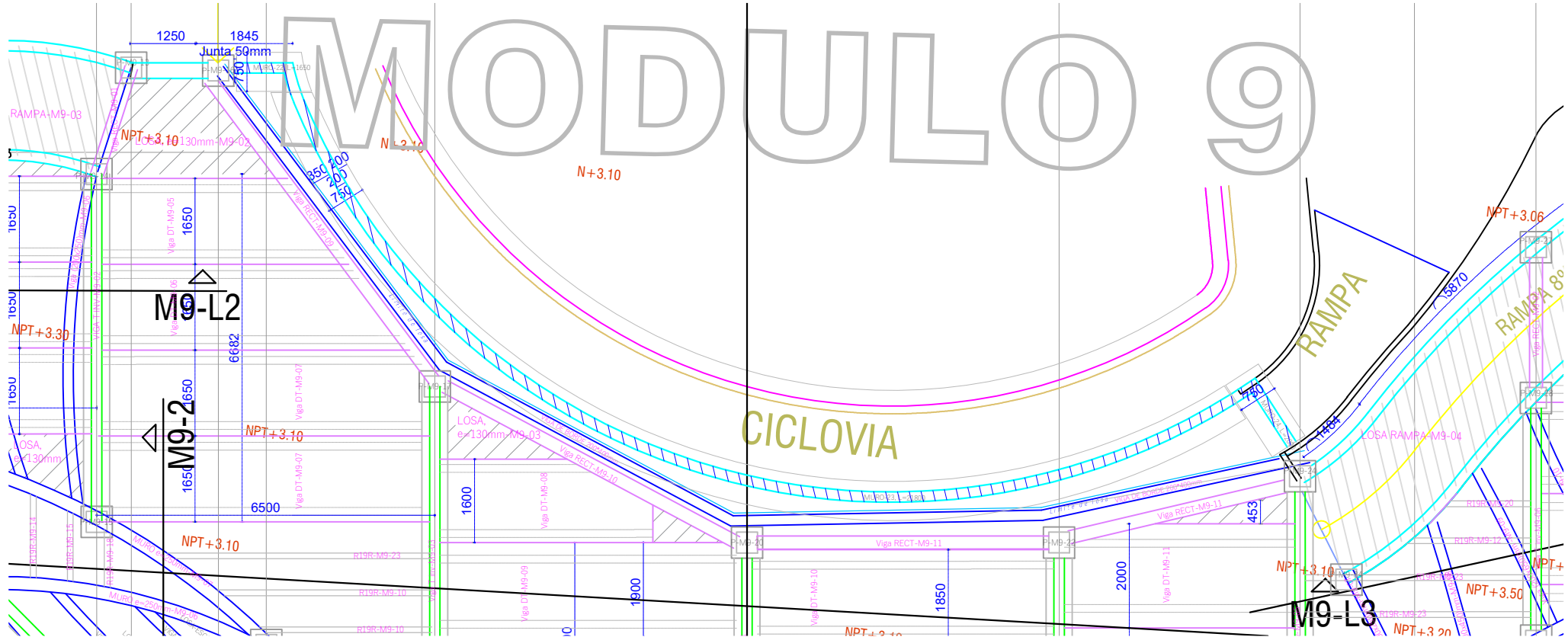

IMPLANTACIÓN DE LOS MUROS 25 Y 26

ESCALA: 1-50

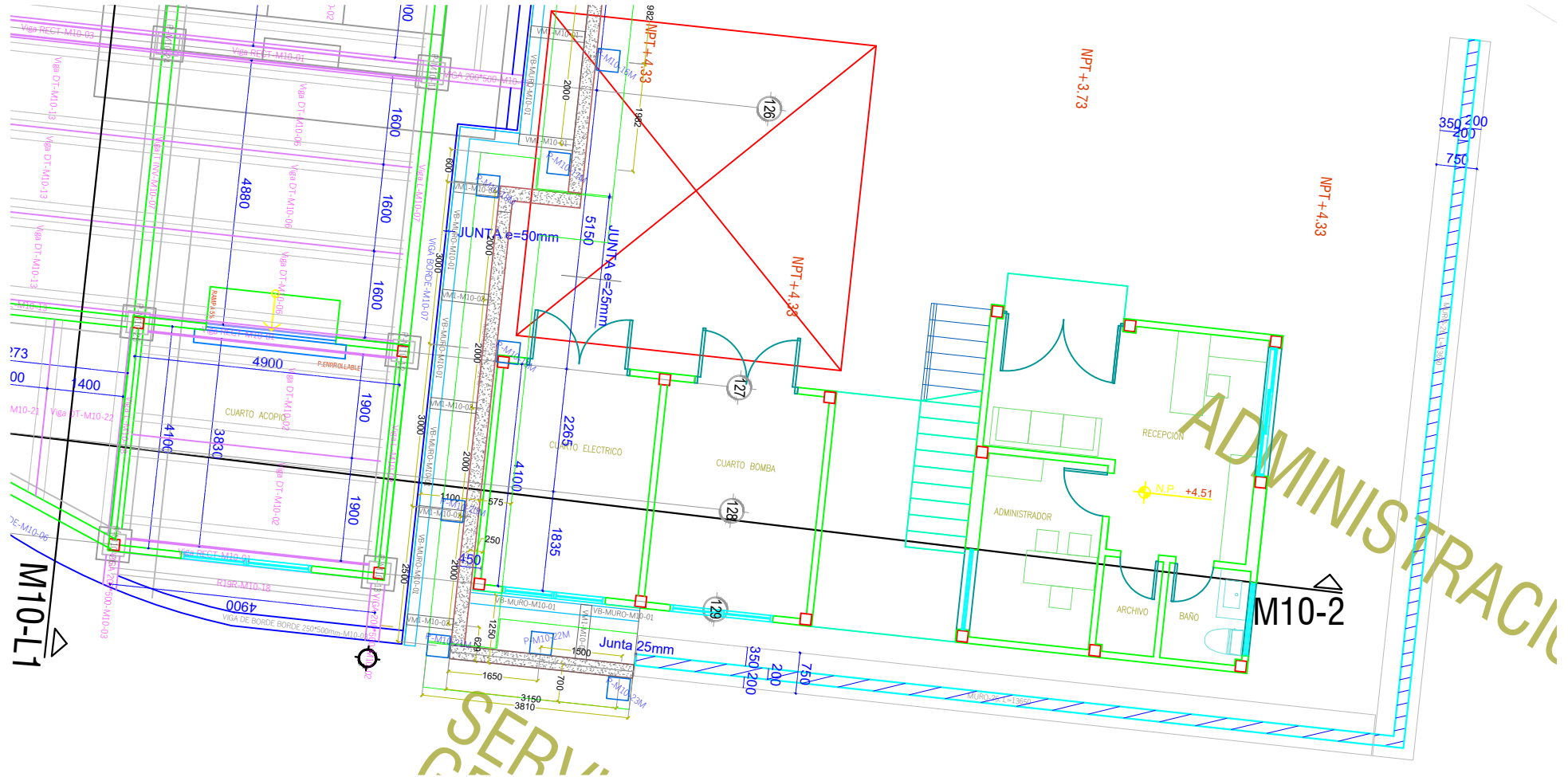

GOBIERNO AUTÓNOMO
DESCENTRALIZADO
ILUSTRE MUNICIPALIDAD DEL
CANTÓN DAULE



DR. WILSON CAÑIZARES VILLAMAR
ALCALDE
ADMINISTRACIÓN 2023 -2027

UBICACIÓN

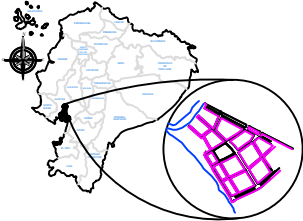

PROYECTO: CONSTRUCCIÓN DEL MALECÓN EN LA
PARROQUIA URBANA SATELITE LA
AURORA

ELABORADO POR:

ARQ. FERNANDO SAN LUCAS MACIAS
DIRECTOR GENERAL DE DESARROLLO
Y ORDENAMIENTO TERRITORIAL

REVISADO POR:

ING. JAVIER PRIETO LAINA
SUBDIRECTOR DE CONSTRUCCION Y
MANTENIMIENTO
APROBADO POR:

ING. ÁNGEL TAÍPE VELIZ
DIRECTOR GENERAL DE OBRAS
PÚBLICAS

CONTIENE:

IMPLANTACIÓN DE LOS MUROS QUE VAN DEL MODULO 9 AL
MODULO 10

ESCALA: indicada

CÓDIGO: E-F1-EM

FECHA: MAYO 2025 15 6-7